

龍谷大学付属平安中学校の

ドラゴンテストに
トライしよう!

**受験料
無料**

龍谷大学付属平安中学校

ドラゴンテスト

11/6日

【集合】8:30

同時開催 保護者説明会 9:00~11:00 (本校講堂)

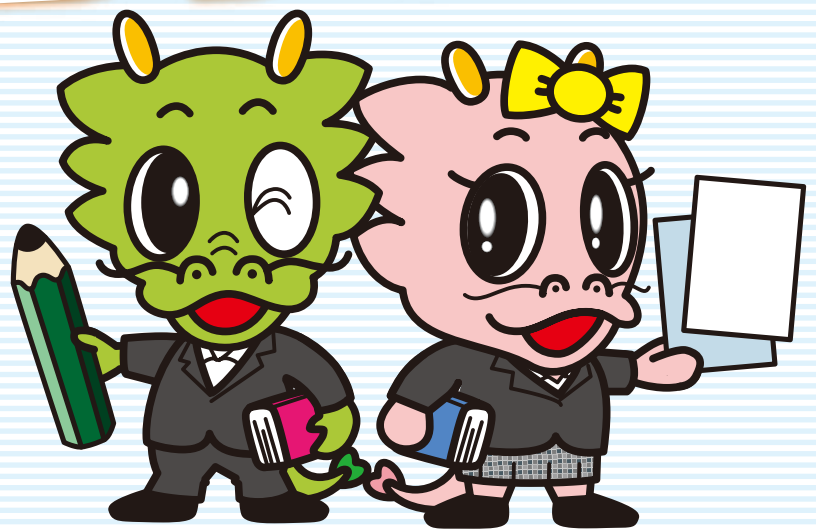

申込方法 裏面の申込用紙に必要事項をご記入の上、本校までご持参いただくか、FAXまたは郵送でお申し込みください。

申込期限 10月3日(月) ~ 10月28日(金) **必着**

受験タイプ Ⅰ 国語 9:00~9:50 算数 10:05~10:55

Ⅱ 適性テスト(国語) 9:00~ 9:50

タイプ 適性テスト(算数) 10:05~10:55

適性テスト(理科と社会の複合問題) 11:10~12:00

11/19土 10:00~

ドラゴンテスト返却会

11/26土 10:00~ ※Ⅰタイプのみ

ドラゴンテスト算数講座

龍谷大学付属平安中学校

〒600-8267
京都市下京区大宮通七条上ル御器屋町30
TEL.075-361-4231 FAX.075-361-0040
www.heian.ed.jp

駐車場はございませんので、公共交通機関をご利用ください。

申込
方法

必要事項をご記入の上、本校までご持参いただくか、FAXまたは郵送でお申し込みください。

FAX. 075-361-0040

10月28日(金)17時までに必着

受験生の進路指導に役立てるため、
在籍塾に結果を通知いたします。

個人情報の取り扱いについて(必ずお読みください)

申込用紙に記載された個人情報は、ドラゴンテストの運営に必要な範囲でのみ使用いたします。

また、ドラゴンテストの結果通知について、以下の内容にご同意いただけるかどうか、申込用紙に○印でご記入ください。

どちらかに○印をおつけください。

1. 承諾する

2. 承諾しない

受験生 氏名	ふりがな 姓	名	性別 男・女	生 年 月 日	西暦	200	年	月	日
	住所				電話番号	()	-		
在籍 小学校	ふりがな	市	在籍塾	ふりがな	塾名	教室名 ・校名			
	小学校 6年								
受験 タイプ	どちらかに必ず○印をおつけください。			I タイプ	II タイプ(公立中高一貫校向け)				

記入上の
注意

1. 発送の資料となりますので、住所・氏名などをていねいに記入してください。
2. 緊急にご連絡をさしあげる場合がありますので、電話番号は連絡のつくものを記入してください。
3. 在籍塾名は「〇〇塾(〇〇教室)」のように記入してください。
4. 受験は **I** タイプ又は **II** タイプをお選びください。

キリトリ線より上を、切りとってご利用ください。

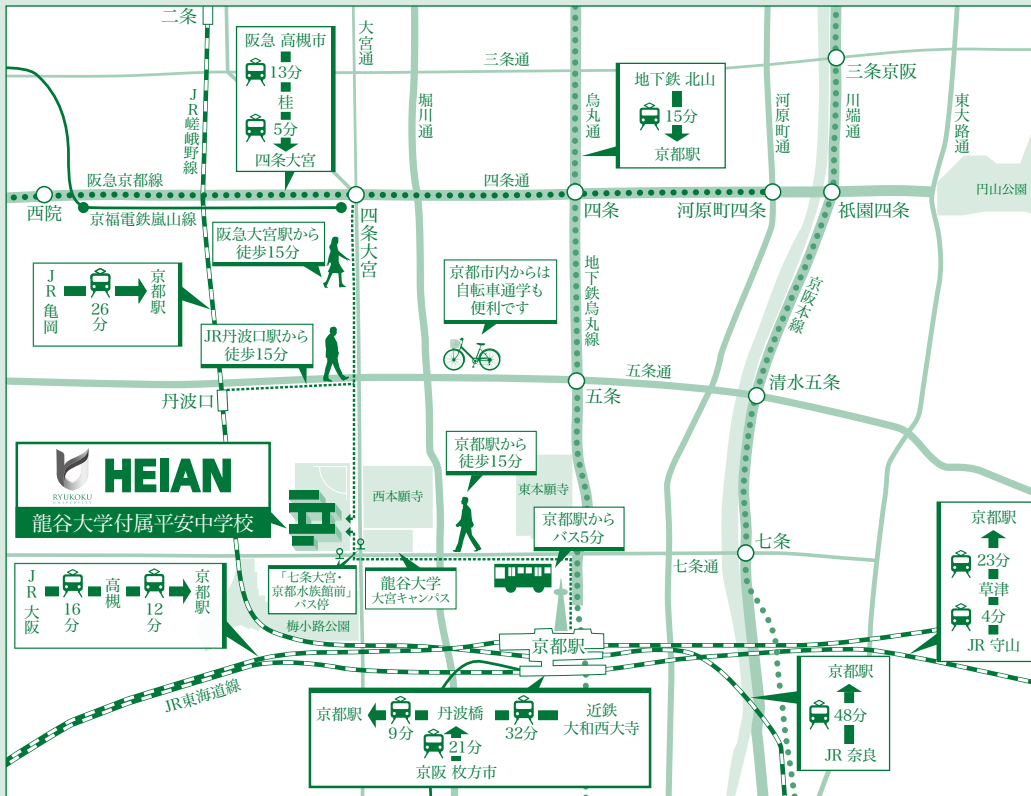

ACCESS MAP

駐車場はございませんので、
公共交通機関をご利用ください。

11月2日(水)に、受験票をご自宅に発送
いたします(返送用の封筒・切手は必要
ございません)。テスト前日までに受験票が
届かない場合は、お手数ですが本校まで
ご連絡ください。テスト結果は後日郵送で
お届けします。

郵送先

龍谷大学付属
平安中学校
ドラゴンテスト係

〒600-8267
京都市下京区大宮通七条上ル御器屋町30

お問い合わせは、入試広報室まで

TEL 075-361-4231