駿台 SUNDAI 中学部

オンライン限定　無料体験授業

冬期トライアルレクチャー（無料体験授業）＋入学説明会

■高校受験コース ■中１～２生対象　受講無料　事前申込制

▼日程・スケジュール

12/6(日)

冬期講習を自宅で無料体験！

駿台中学部の授業エッセンスを、**ご自宅で体験**できる**無料講座**です。講習受講をお考えの方は、ぜひご利用ください。
入学説明会では、暗記に頼らない、原理原則からの理解を導く、
駿台中学部ならではの指導法や、学習システムをご紹介いたします。

	中１	中２
体験授業 英語・数学	14:00～15:50	
入学説明会	14:00～14:50	

▼授業内容

学　年	英　語	数　学
中１	疑問詞のまとめ	平面図形（作図をしてみよう）※コンパスをご用意ください
中２	受動態入門	三角形の合同

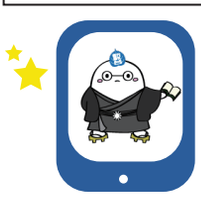

●オンライン限定の体験授業・説明会です。
会場実施ではございませんのでご注意ください。
●配信動画をご覧いただくためには、専用の ZOOM ID・パスコードが必要となります。
お申し込み時にご記載いただきましたメールアドレスにご連絡いたします。

通常授業体験、個別入学相談も随時受け付けております。
日程等の詳細は、ご希望の校舎までお問い合わせください。

お電話　FAX　HP　校舎窓口　のいずれかからお申込みください。

駿台 中学部
中１～中３高校受験コース
●お茶の水校 ●池袋校 ●渋谷校 ●西葛西校 ●自由が丘校 ●吉祥寺校 ●船橋校 ●津田沼校 ●海浜幕張校

TEL：0120-59-2612
FAX：03-5259-3764
（※受付時間 月～土曜日 13:30～20:30）

駿台中学部HP
www.sundai-net.jp

申込書（FAX・校舎窓口用。キリトリ不要。）

高校受験コース【オンライン限定　冬期トライアルレクチャー＋入学説明会】参加申込書　　申込日　　月　　日

学校名	中学校　　年生	性別	男　・　女	■備考欄
生徒氏名	（フリガナ） （漢字）	電話番号	（　　）　　ー	
		FAX 番号	（　　）　　ー	
住所	〒　　ー	メールアドレス		

ご記入いただいた個人情報は、駿台グループによる事務的連絡や、各種案内書を送付させていただく以外、他の目的で利用または第三者に譲渡することはございません。